

NEW PARK AT LINDEN & PINE

CITY OF SOUTH SAN FRANCISCO

PROJECT FACT SHEET



Project Description

An exciting new park is coming to the Old Town Neighborhood in South San Francisco! The park will expand the City's network of parks by providing community space for South City residents to gather, connect, and play. The future park's design will be determined based on what we hear from the community. The design process will consider temporary, partial or full closure of Pine Avenue to create a connected park space.

The Site

- Located at the intersection of Linden Ave. and Pine Ave., the site consists of two parcels and the section of Pine Avenue in between the parcels, totaling about 0.7 acres. 616 Linden is currently an active parking lot. 700 Linden is a grass lot.

Ways to Get Involved

- You will be able to share your ideas and input throughout the Master Planning Process. Come share your ideas at future community events, including an on-line survey, on-site events and pop-up events around town. To sign up to receive project updates, please visit the project website below.

What's Next

- Ideas and input will help build a community vision and direction for the new park.
- Draft conceptual design options will be shared with the community for review.
- An emerging park concept plan will be developed guided by the community's needs.
- Construction Drawings and a period of construction to follow.

Stay Informed

- Subscribe for project updates

Scan here to learn more about the project!



Timeline

COMMUNITY INPUT EVENTS

- 1 Create the Vision**
March - April 2024
- 2 Advise on Alternatives**
June - July 2024
- 3 Refine Final Concept**
September - October 2024

DRAWINGS AND CONSTRUCTION

- 4 Approvals through Design Development**
November 2024 - March 2025
- 5 Construction Documents and Bidding**
April - November 2025
- 6 Construction and Park Opening**
2026

Questions?

Philip Vitale
Project Manager
City of South San Francisco

(650) 877-8548

parkprojects@ssf.net

Sign up for our newsletter to receive updates here:
www.ssf.net/parkprojects

PARQUE NUEVO EN LINDEN Y PINE

CUIDAD DE SUR SAN FRANCISCO

HOJA INFORMATIVA DEL PROYECTO

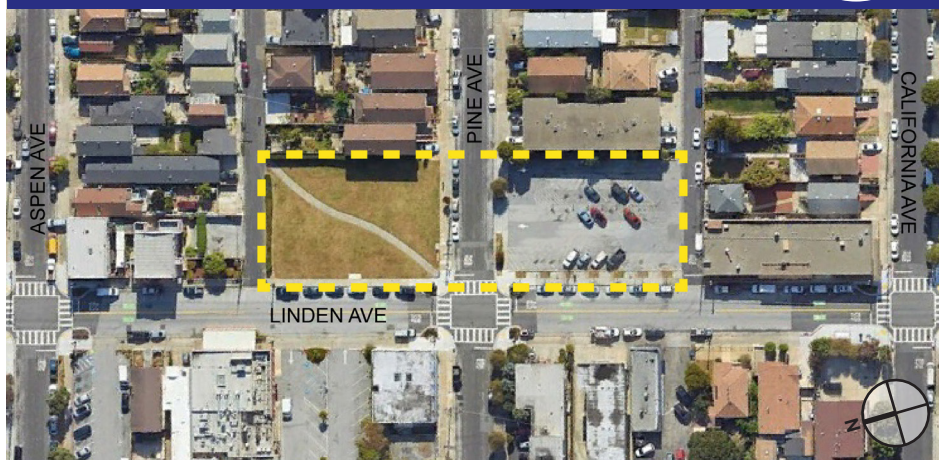

Descripción Del Proyecto

¡Un emocionante parque nuevo llega al vecindario de Old Town en South San Francisco! El parque ampliará la red de parques de la Ciudad al proporcionar espacio comunitario para que residentes de South City puedan reunirse, conectar y jugar. El proceso de diseño va a considerar el cierre temporal, parcial o total de Pine Avenue para crear un espacio de parque conectado.

El Sitio

- Ubicado en la intersección de Linden Ave. y Pine Ave., el sitio consta de dos lotes y la sección de la calle Pine Avenue entre los lotes, con un total de aproximadamente 0.7 acres. 616 Linden es actualmente un estacionamiento activo. 700 Linden es un lote de pasto.

Como Participar

- Podrás compartir tus ideas y sugerencias a lo largo del Proceso de Planificación. Ven a compartir tus ideas en eventos comunitarios futuros, incluyendo una encuesta en línea, eventos en el sitio actual y eventos emergentes en la ciudad. Para registrarte y recibir actualizaciones del proyecto, visita el sitio web del proyecto a continuación.

¿Qué sigue?

- Las ideas y las sugerencias ayudarán a construir una visión comunitaria y dirección para el nuevo parque.
- Las opciones de diseño conceptual en borrador se compartirán con la comunidad para su revisión.
- Se desarrollará un emergente plan conceptual del parque guiado por las necesidades de la comunidad.
- Planos de construcción y un período de construcción seguirá.

Suscríbete a nuestro boletín para recibir actualizaciones aquí: www.ssf.net/parkprojects

Obtén Información

- ✓ Suscríbete para recibir actualizaciones del proyecto

¡Escanea aquí para obtener más información sobre el proyecto!



Cronograma

EVENTOS COMUNITARIOS

- 1 **Crear La Visión**
Marzo - Abril 2024
- 2 **Asesorar Alternativas**
Junio - Julio 2024
- 3 **Refinar El Concepto Final**
Septiembre - Octubre 2024

PLANOS Y CONSTRUCCIÓN

- 4 **Aprobaciones A Través Del Desarrollo De Diseño**
Noviembre 2024 - Marzo 2025
- 5 **Documentos De Construcción Y Licitaciones**
Abril - Noviembre 2025
- 6 **Construcción Y Apertura Del Parque**
2026

¿Preguntas?

Philip Vitale
Gerente del Proyecto
Cuidad De Sur
San Francisco

(650) 877-8548

@ parkprojects@ssf.net